EVAPORATIVE COOLING SYSTEM

รายละเอียดพัดลม 48 นิ้ว

ลักษณะโ

ทำด้วยเหล็กแผ่นขาว Super

137 x 137 เซนติเมตร หนา 1.

ใบพัดเป็นอลูมิเนียมหล่อ 3 ใบ
เกรด A เป็นวัสดุชนิดเดีย
รถยนต์ พร้อมบาลานซ์ด้วย
อัตราส่งลมสม่ำเสมอ

ทำจากเหล็กกล่องขนาด 3 นิ้ว

ขนาดเส้นผ่าศูนย์กลาง 10 นิ้ว
4 นิ้ว

ทำจากลวด 3 มิลลิเมตร วงรอ

© ALL RIGHT RESERVED 2010

EVAPORATIVE COOLING SYSTEM

รายละเอียดพัดลม 48 นิ้ว

ลักษณะโ

โครงเหล็กชุบกัลป์วาไนซ์ ใบ

อลูมิเนียม หนา 0.6 มิลลิเมต

ทนทาน ทำให้เปิดปิดคล่องตั

ทำจากลวด 3มิลลิเมตร วงรอ

ขนาดมอเตอร์

-1Hp ,380 V 50 Hz(Mitsubi

1.8 Amp. รอบ1,450รอบ/นา

-1Hp ,280 V 50 Hz(Mitsubi

5.7 Amp. รอบ1,450รอบ/นา

© ALL RIGHT RESERVED 2010

EVAPORATIVE COOLING SYSTEM

รายละเอียดพัดลม 48 นิ้ว

ลักษณ

1. อัตราการทดมู่เลย์
2. ความเร็วรอบแกนใบพัด
3. กำลังลม 22

© ALL RIGHT RESERVED 2010

EVAPORATIVE COOLING SYSTEM

รายละเอียดพัดลม 48 นิ้ว

ลักษณะภา

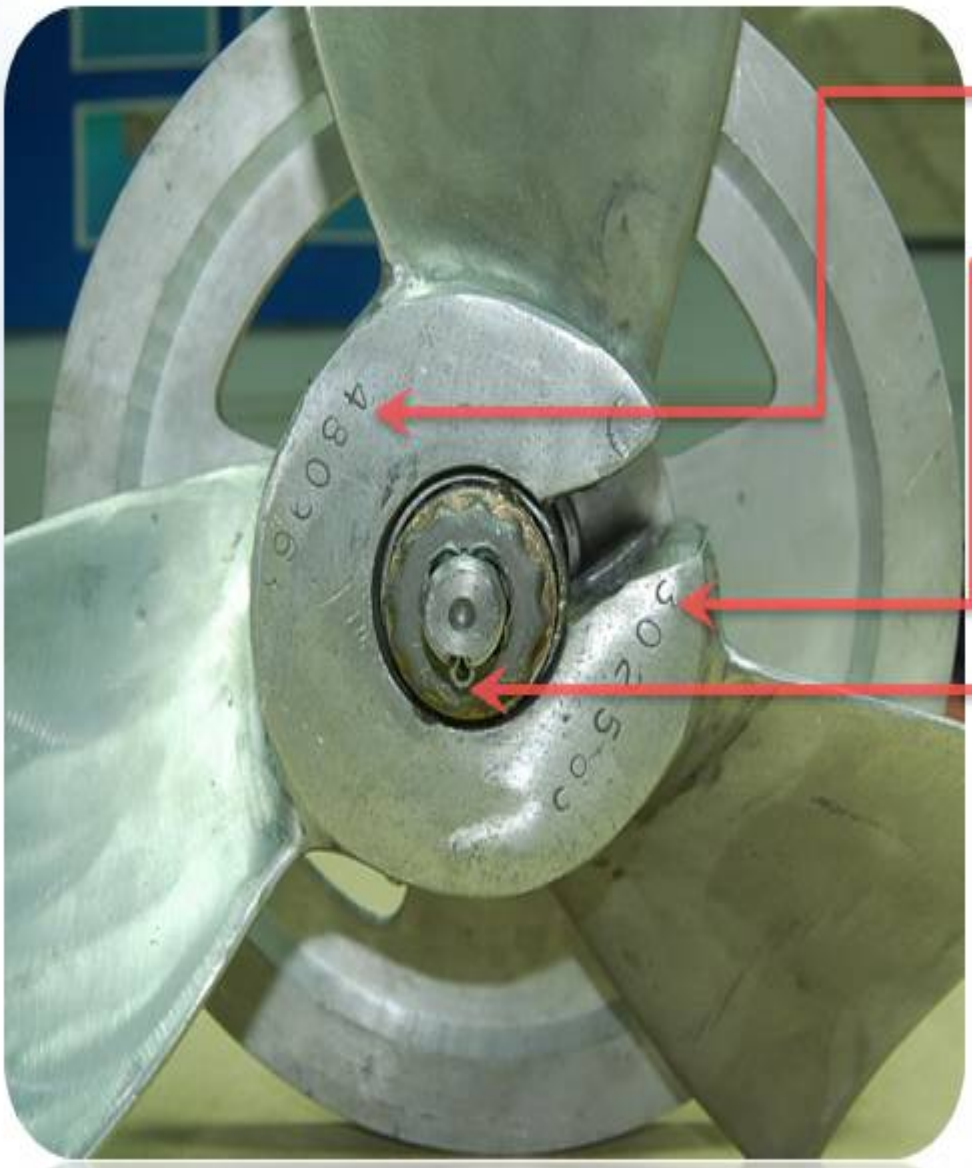

ตัวเลข

ตัวเลข

ปริ้นล็

© ALL RIGHT RESERVED 2010

EVAPORATIVE COOLING SYSTEM

รายละเอียดพัดลม 48 นิ้ว

ลักษณะภา

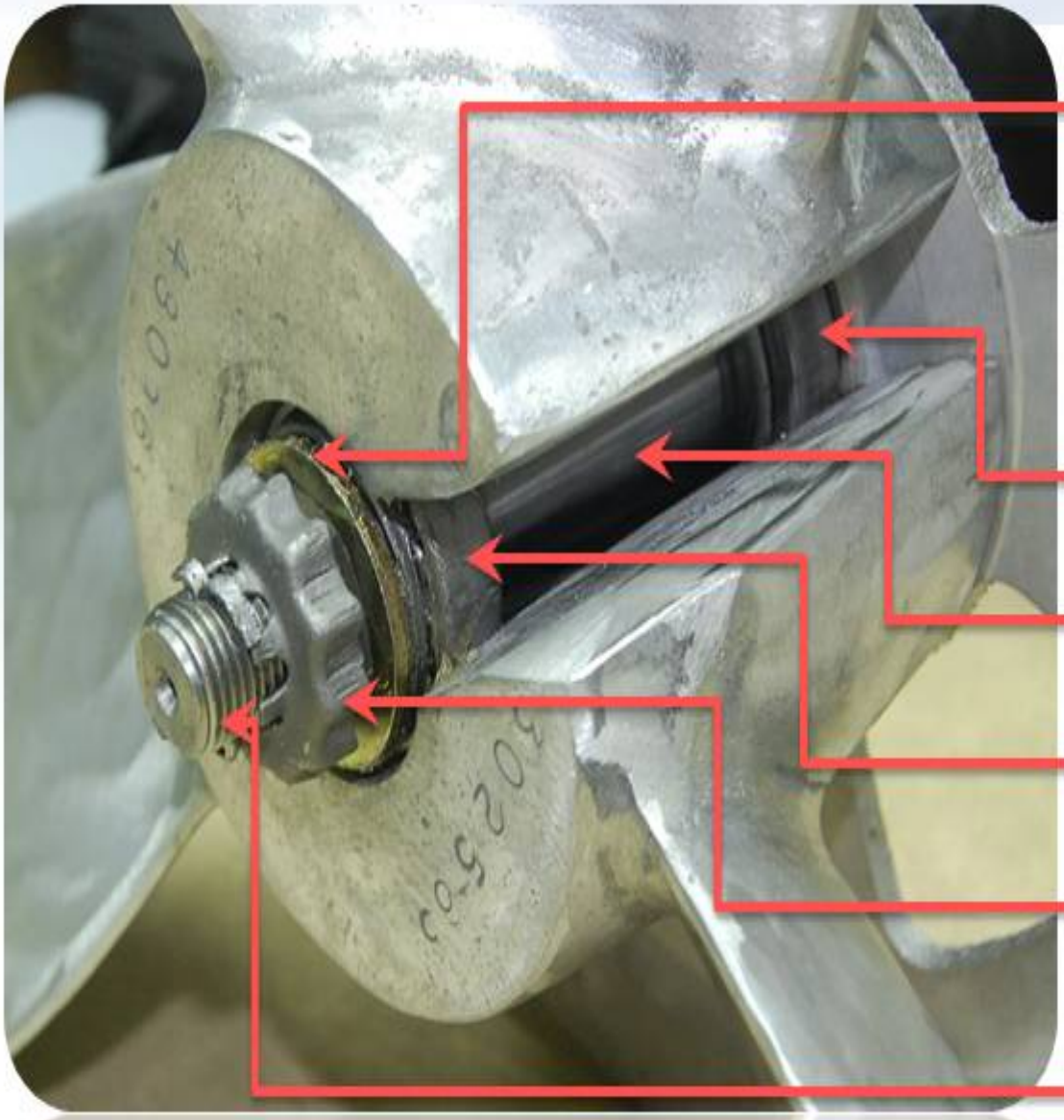

แหวนรอง
หัวน๊อต กั

ลูกปืนหม

แกนเพลา

ลูกปืนหม

ฝาจีบล็อค

เกลียวแก
หัวน๊อตด้

© ALL RIGHT RESERVED 2010

EVAPORATIVE COOLING SYSTEM

รายละเอียดพัดลม 48 นิ้ว

ลักษณะภา

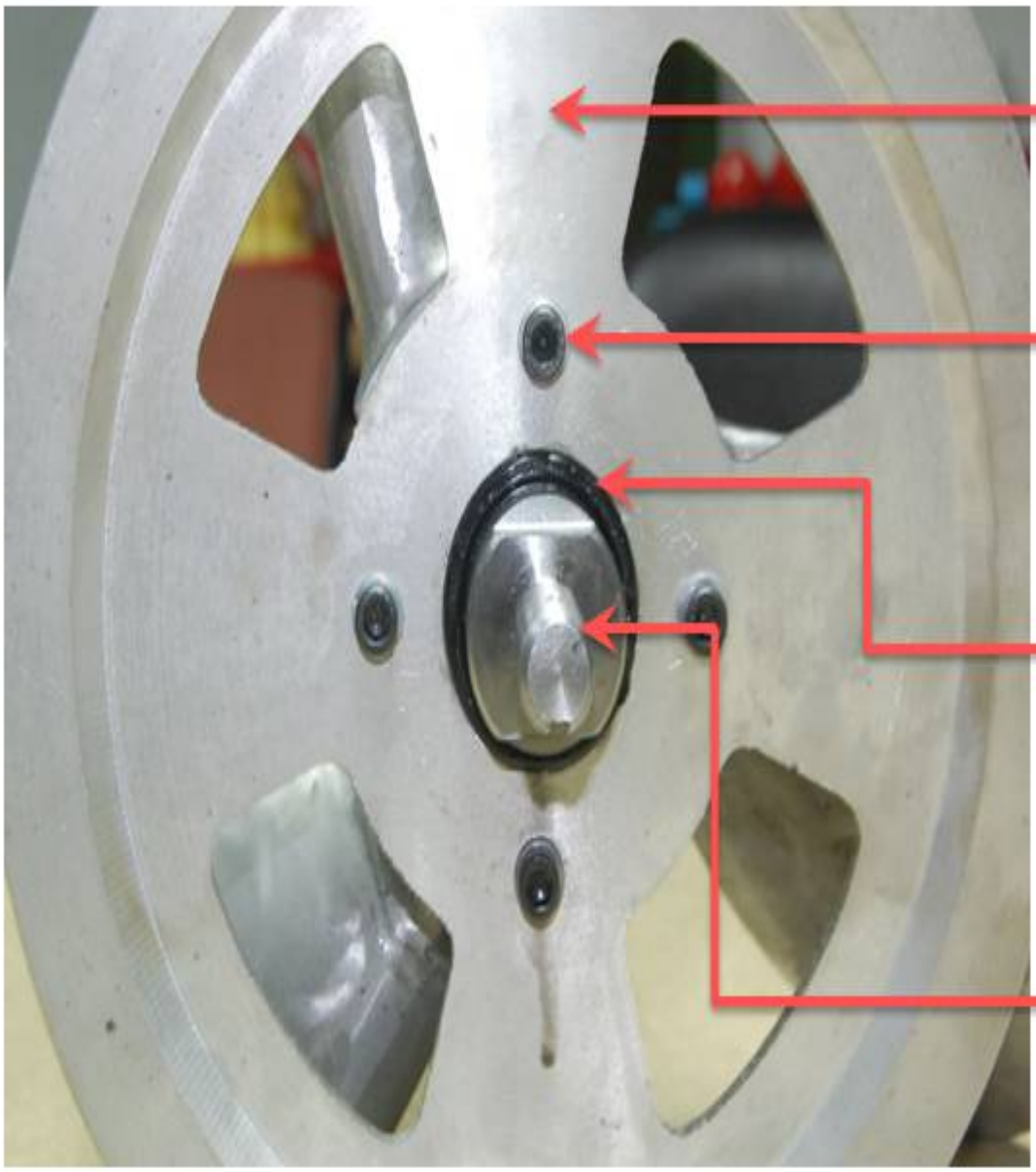

มู่เลย์ใบพั

หัวน๊อตห

ระหว่าง มู

ซีลป้องกั

สิ่งอื่นๆ ที

เกลียวแกน

ด้านหลังไว้

© ALL RIGHT RESERVED 2010